CURSO DE WEB BÁSICO

HISTÓRIA DA INTERNET & COMO FUNCIONA A INTERNET

Profº Wagner Wesley Leme Ramalho
E-mail: wagner.ramalho@cps.sp.gov.br

TUDO COMEÇOU NA GERRA

Após a 2º Guerra Mundial, os EUA e URSS começaram a ter seus desentendimentos, dando origem a **Guerra Fria em 1949**. **Iniciou-se uma disputa por mecanismos de inovação de qualquer natureza que representasse certa liderança**.

O governo dos EUA temia um ataque russo às bases militares**. A maior preocupação era tornar público informações sigilosas do governo**.

E FOI ASSIM...

... que foi idealizado o **modelo de troca e compartilhamento de informações** que permitisse a **descentralização das informações**. Desta forma, **caso houvesse um ataque as informações não seriam perdidas**. Para isso, a DARPA (Departamento de Defesas) criou a rede chamada **ARPANET**.

O COMEÇO DA INTERNET

A ARPANET funcionava por meio de um sistema de chaveamento de pacotes, que é um sistema de transmissão de dados em rede de computadores no qual as informações são divididas em pequenos pacotes, sendo:

- trecho de dados
- endereço de destino
- informações para remontagem da mensagem

O COMEÇO DA INTERNET

Em 29 de outubro de 1969 ocorreu a transmissão do que pode ser considerado o primeiro e-mail da história.

A REDE CRESCEU

E com isso a ARPANET começou a ter dificuldades em administrar todo este sistema, devido ao grande e crescente número de localidades universitárias contidas nela.

Neste momento, dividiu-se em dois grupos a rede. A **MILNET** e a nova **ARPANET**.

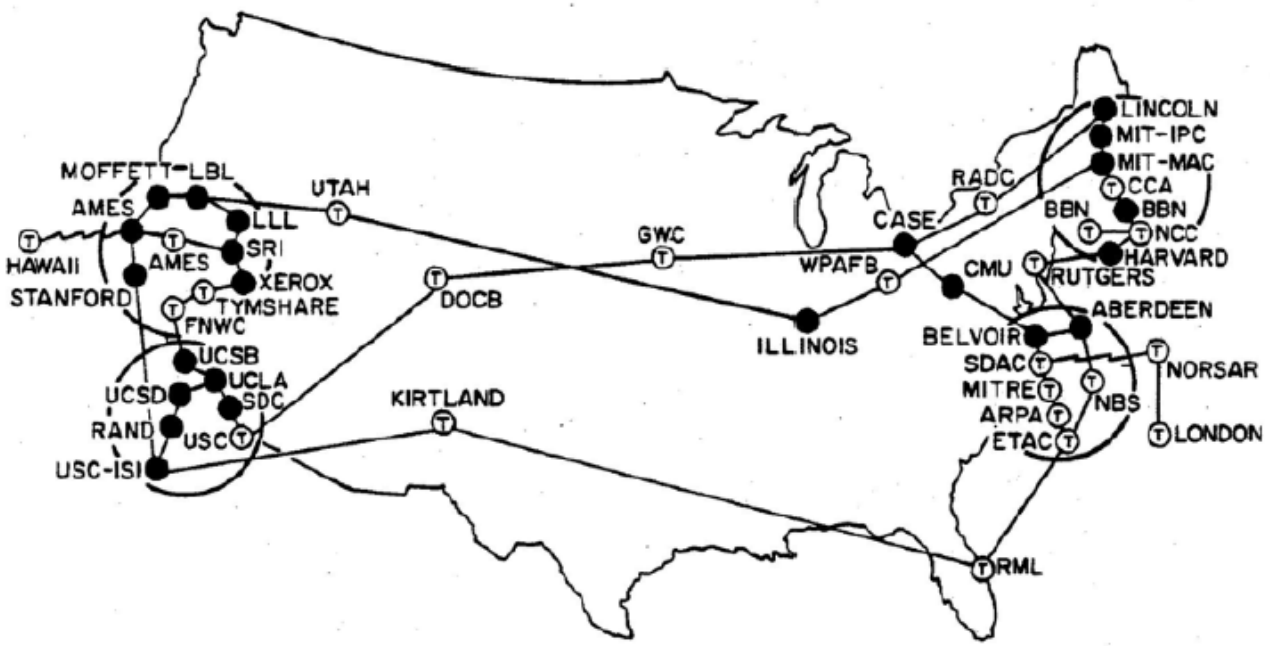

O PROTOCOLO DE REDE VIGENTE ESTAVA FALHANDO

Diante do crescimento rápido da rede, **o protocolo de rede utilizado na época não estava mais sendo tão eficiente**, desta forma a **DARPA e ARPANET recrutaram Vint Cerf de Stanford para criar uma solução. Em 1974 começou a surgir o TCP. Em 1978 o TCP/IP**.

COM A INTERNET FUNCIONANDO...

Em 1992, Tim Bernes-Lee do CERN criou:

- **WWW** (World Wide Web – “Rede de Alcance Mundial”)
- **HTML** (HyperText Markup Language – “Linguagem de Marcação de Hipertexto”)
- **HTTP** (HyperText Transfer Protocol – “Protocolo de Transferência de Hypertexto”)

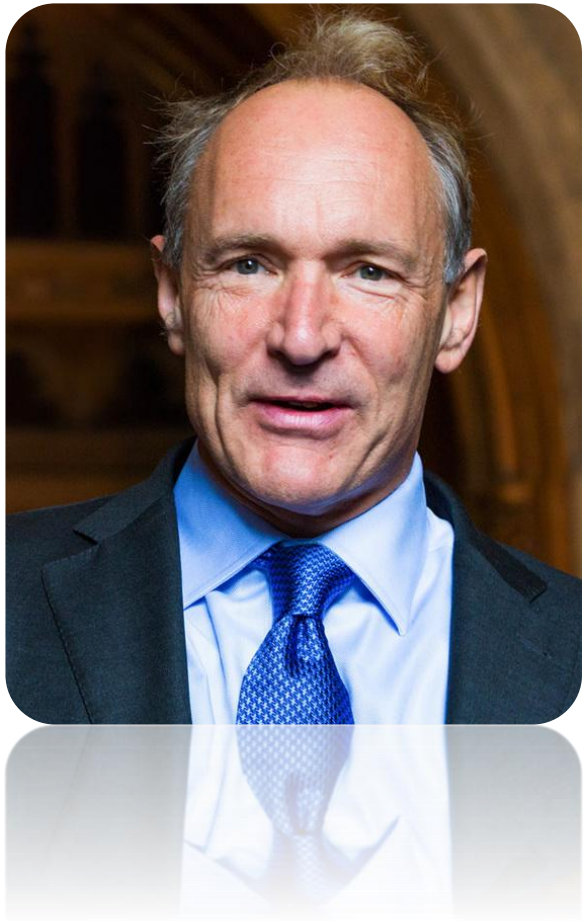

MAIS AFINAL, COMO A INTERNET FUNCIONA?!

TUDO É 0 E 1...

Apesar de imaginarmos que computador é um equipamento super inteligente, ele não é. Basicamente **um computador é um equipamento capaz de analisar e converter sinais**, e a partir daí realizar algumas ações pré-definidas. São bits / onda digital.

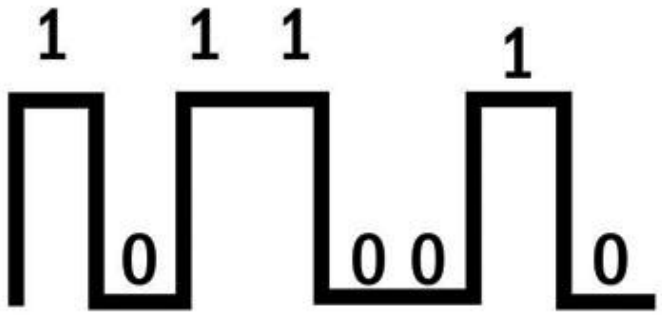

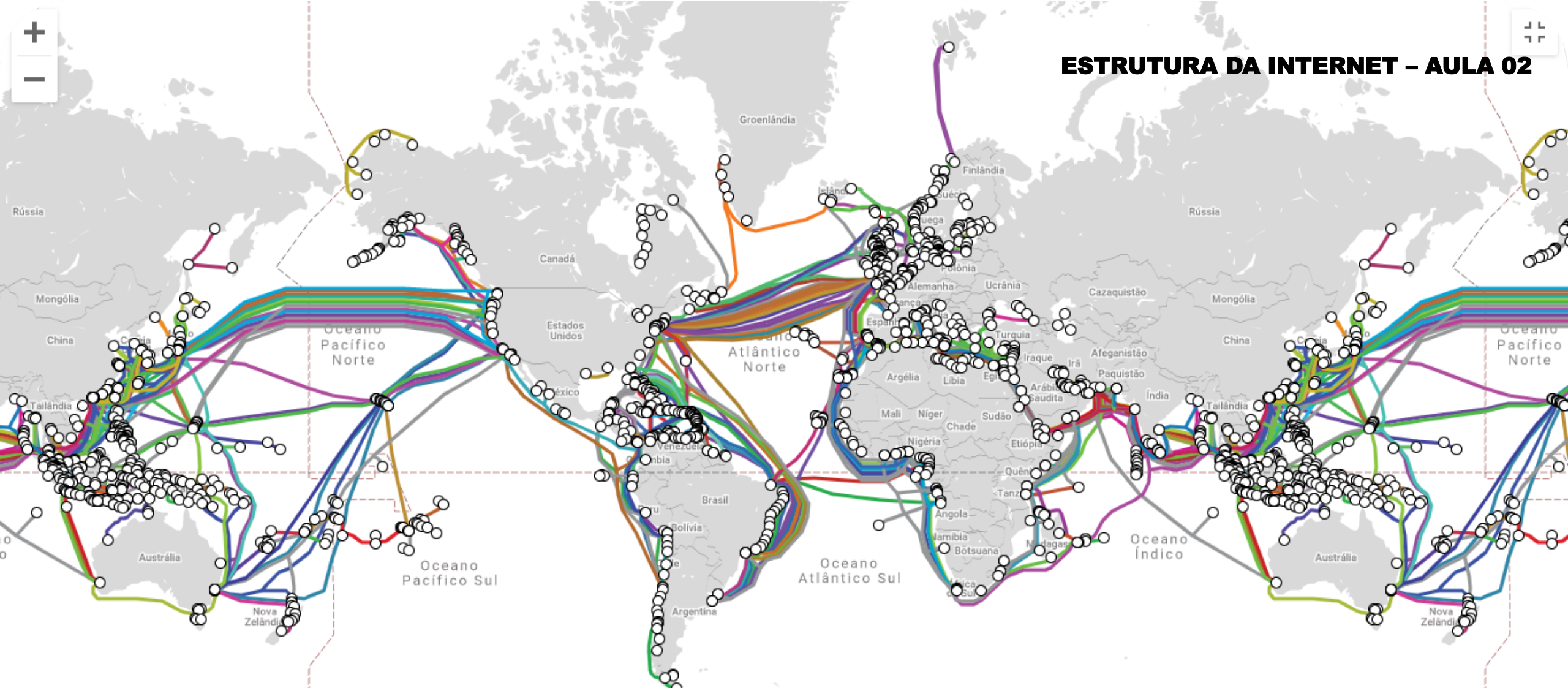

DESTA FORMA OS SINAIS TRAFEGAM PELA INTERNET QUE NADA MAIS É QUE...

https://www.submarinecablemap.com/

MAIS E NA MINHA CASA EU USO WIFI OU 4G...

Os **cabos submarinos ligam os continentes**. Basicamente, **para o sinal chegar na sua casa, eles passam por provedores de serviços de comunicação**. Essas empresas possuem sistemas que se conversão em diversos outros formatos de sinais. Por este motivo, todos nós ao contratarmos um serviço de internet, usamos dentro de nossas casas um MODEM.

O **MODEM** serve para receber este sinal e **MODULAR**... Ou converter para ser possível a comunicação do nossos dispositivos com a internet...

NÃO É SÓ ISSO ...

Outro equipamento importante nesse meio são os **roteadores**, que têm o papel de **traçar o melhor caminho até o destino desejado** para a troca de informação.

PRONTO, AGORA SEI TUDO...OPA, FALTA POUCO!

CLIENTE SERVIDOR

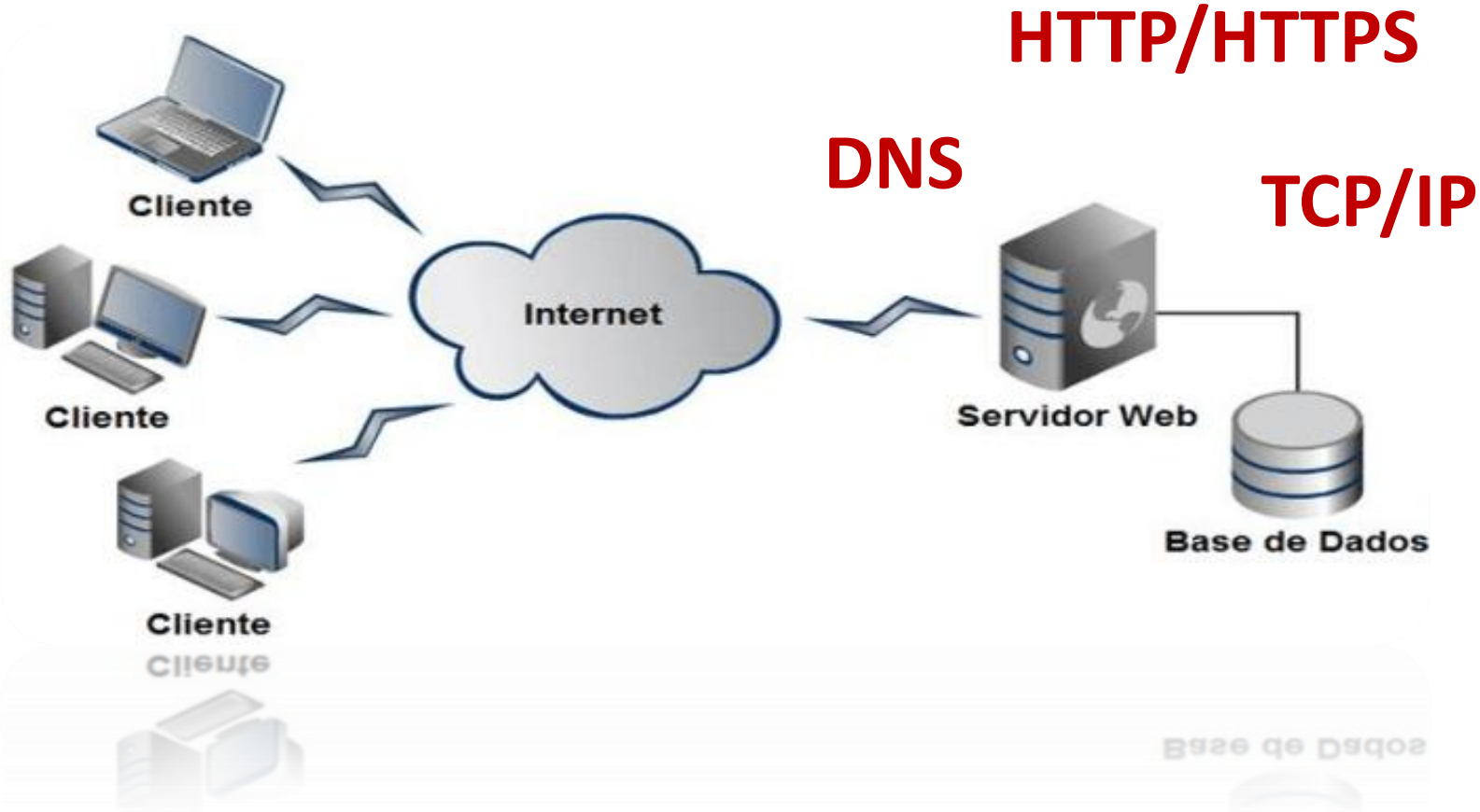

DOMÍNIO

Quando criamos um site**, precisamos definir o nome** e onde colocar ele...
Basicamente, o **domínio, é o nome que daremos NA INTERNET ao nosso site.**

https://registro.br/

HOSPEDAGEM

A **HOSPEDAGEM é como se fosse a casa onde nosso site vai morar enquanto quisermos que este esteja disponível.** Nesse meio há muitas empresas prestadoras deste tipo de serviço.

VAMOS COMEÇAR?

PREPARANDO O AMBIENTE

QUAL EDITOR DE CÓDIGOS USAR?

Atualmente, há diversos editores de códigos e IDE’s boas no mercado. Algumas gratuitas e outras sob licença. Nós usaremos apenas ferramentas free.

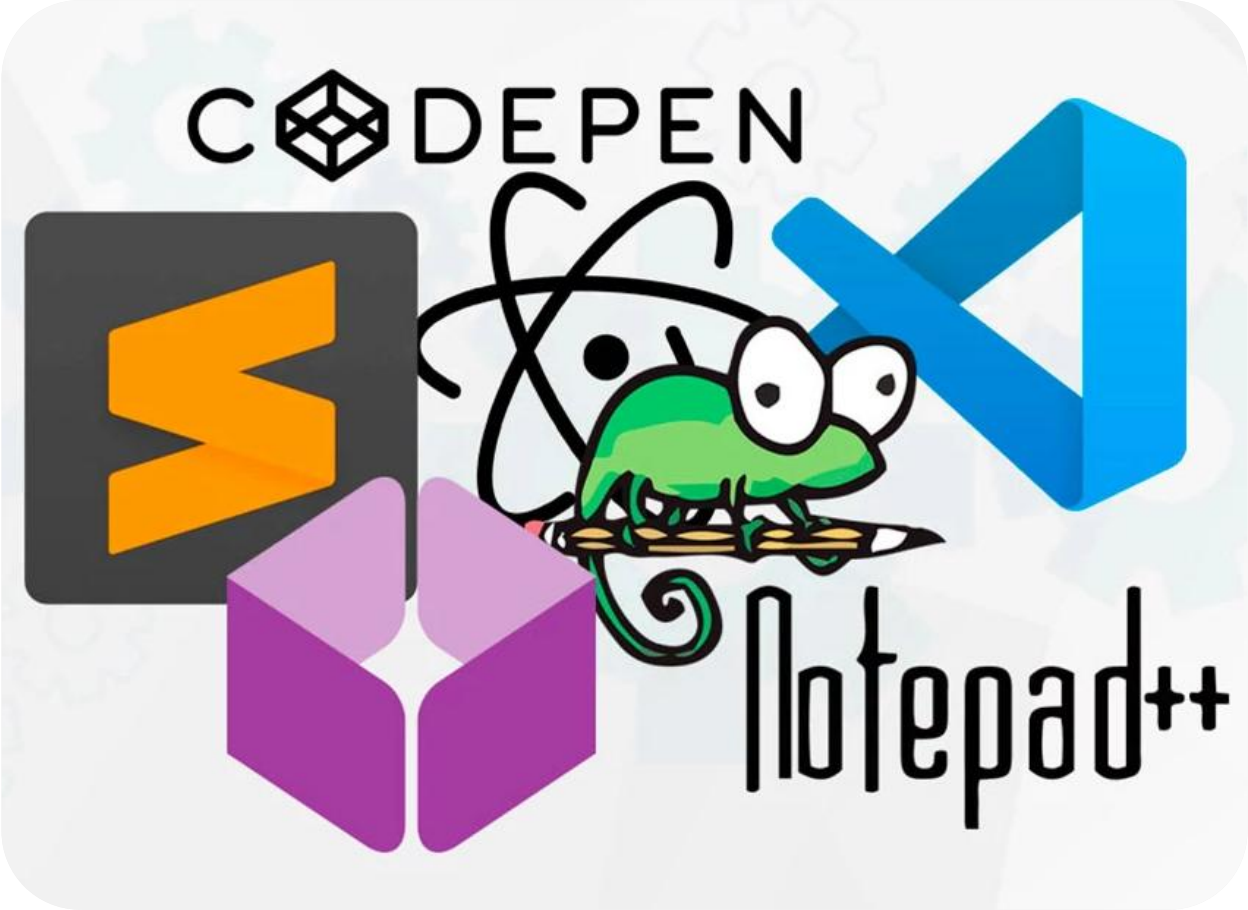

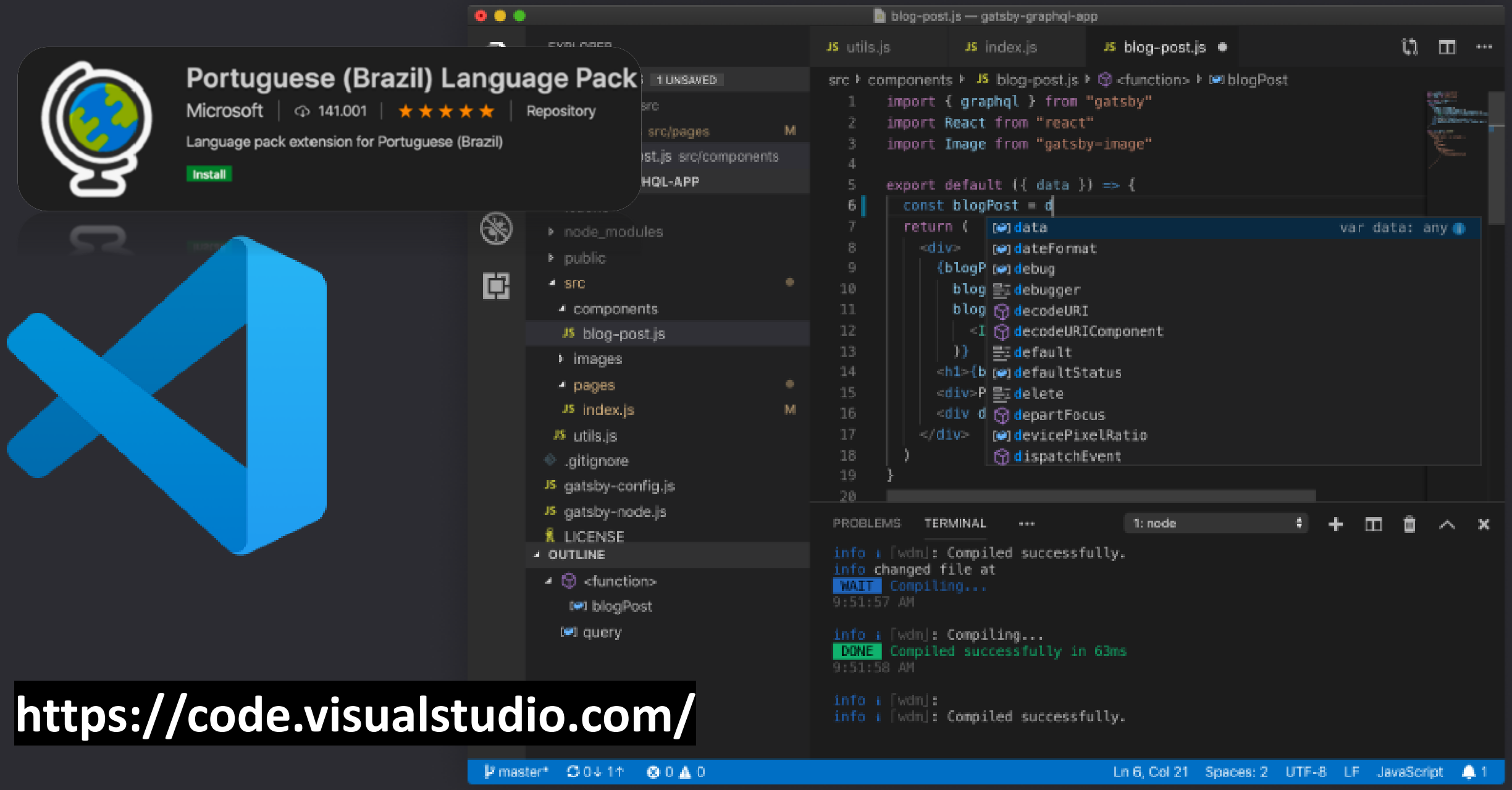

https://code.visualstudio.com/

https://www.google.com/intl/pt-BR/chrome/

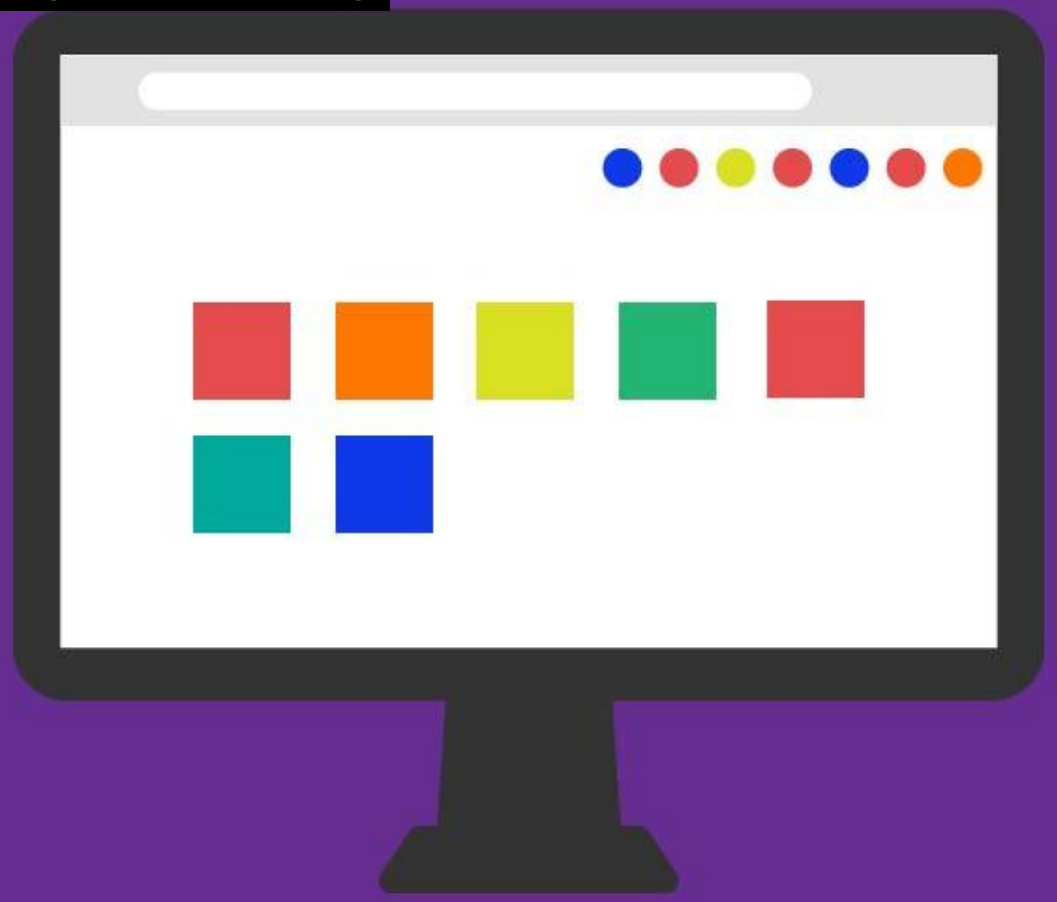

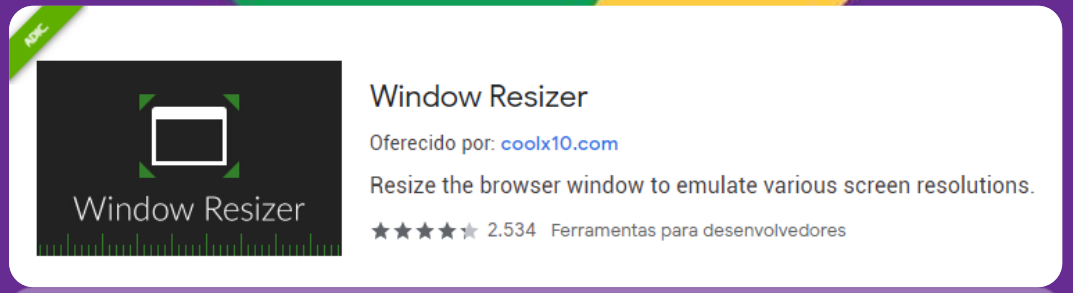

Arquivo Editar Seleção Ver Acessar Executar Terminal Ajuda index.html - Visual Studio Code

EXPLORADOR

EDITORES ABERTOS

index.html C:\Users\Paulo Henriqu...

NENHUMA PASTA ABERTA

You have not yet opened a folder.

Open Folder

Você pode clonar um repositório localmente.

[Clonar Repositório](comando: git.clone 'Clonar um repositório após a ativação da extensão git')

Para saber mais sobre como usar o Git e o controle do código-fonte no VS Code leia nossos documentos.

ESTRUTURA DO CÓDIGO

index.html

C: > Users > Paulo Henrique Leme > Desktop > index.html > html

```html
<!DOCTYPE html>
<html lang="en">
<head>
    <meta charset="UTF-8">
    <meta http-equiv="X-UA-Compatible" content="IE=edge">
    <meta name="viewport" content="width=device-width, initial-scale=1.0">
    <title>Meu primeiro site</title>
</head>
<body>
    <h1> Hello, world!</h1>
</body>
</html>
```

VAMOS TESTAR?!

0 0 Ln 12, Col 8 Espaços: 4 UTF-8 CRLF HTML